



TEIL C - 2025-2026

Aktuelle Daten zum Schuljahr

- Schulvertrag (unverändert)
- Organigramm
- Elternrat, Landesbeirat, Schulrat
- Dekret Ernennung Schulrat
- Sprechstundenverzeichnis
- Fachgruppensprecher
- Klasseneinteilungen
- Care- und ZIB-Team
- Koordinatoren
- SCHILF
- Tätigkeitspläne der FOWI, des SOGYM und der SPORTOBERSCHULE

Schulvertrag

Oberschulzentrum „Claudia von Medici“ Mals

I-39024 Mals - Malles | Staatsstrasse 9 Via Nazionale

Tel. +39 0473 831 259 | Fax +39 0473 831 910

os-osz.mals@schule.suedtirol.it | www.oberschulzentrum-mals.it



OSZMALS

Schulvertrag 2024-25 Oberschulzentrum (OSZ) „Claudia von Medici“ Mals

Vergabe der Leistungsprämie zum Schuljahr 2024/25 abgeschlossen zwischen der Schulführungskraft des Oberschulzentrums „Claudia von Medici“ Mals Werner Oberthaler und den Vertreterinnen und Vertretern der Gewerkschaften GBW-FLC AGB-CGIL SGBCISL SSG-ASGB SGK-UIL

Prämisse: Die Lehrerschaft des OSZ Mals verfügt über keine einheitliche Gewerkschaftsvertretung (EGV). Das Plenum des OSZ Mals besprach in seiner Sitzung vom 15.10.2024 gemeinsam mit der Schulführungskraft wie immer jährlich zu Beginn des Schuljahres die Kriterien und Vorgangsweise zur Vergabe der Leistungsprämie zum neuen Schuljahr. Die Anregungen der Gewerkschaften zum Schulvertrag des Vorjahres 2023-24 wurden in den gegenständlichen Schulvertrag 2024-25 eingearbeitet. Das Plenum zeigte sich mit dem gegenständlichen Schulvertrag 2024-25 mit großer Mehrheit einverstanden.

Festgestellt, dass

der laufende Schulvertrag gültig ist, wenn er vom Team der Gewerkschaften GBW-FLC AGB-CGIL SGBCISL SSG-ASGB SGK-UIL und von der Schulführungskraft Werner Oberthaler unterschrieben ist.

der Vertrag bis zur Kündigung von einer der beiden Vertragsparteien gültig ist

die Leistungsprämie „den Lehrpersonen mit befristetem und unbefristetem Arbeitsvertrag zugewiesen werden kann, einschließlich des Personals, welches vom Land verwendet wird oder an Körperschaften, die vom Land abhängig sind, abgeordnet ist, es sei denn, die Leistungsprämie ist in einer anderen Vergütung enthalten“ (*Zit. nach Art. 27, Abs. 4 des Einheitstextes der Landeskollektivverträge für das Lehrpersonal und die Erzieher/innen der Grund-, Mittel- und Oberschulen Südtirols vom 23.04.2003, abgeändert durch den ersten Teilvertrag vom 28. Jänner 2023, Art. 4)*)

die Schulführungskraft die Leistungsprämie an die Lehrpersonen auf der Grundlage von Kriterien verteilt, die im Schulvertrag mit den Gewerkschaften als Vertragsparteien vereinbart wurden, um den individuellen Einsatz oder die im Laufe des Schuljahres

AUTONOME PROVINZ BOZEN SÜDTIROL
Oberschulzentrum Mals
„Claudia von Medici“
Sozialwissenschaftliches Gymnasium
Fachoberschule für Wirtschaft
Spezialkurs Italien
in deutscher Sprache



PROVINCIA AUTONOMA DI BOLZANO ALTO ADIGE
Istit. d'istruzione di secondo grado di Malles
"Claudia von Medici"
Liceo delle scienze umane
Istituto tecnico per il settore economico
Istit. in lingua italiana
in lingua tedesca

effektiv durchgeführten Arbeiten oder Tätigkeiten zu belohnen. Der Schulvertrag berücksichtigt, dass es bei der Zuweisung der Leistungsprämie keinen grund- und keinen Höchstbetrag gibt und dass die Leistungsprämie auch nur einer begrenzten Anzahl von Lehrpersonen zugewiesen werden kann (*sinng. zit. nach Art. 27, Abs. 5 des Einheitstextes der Landeskollektivverträge für das Lehrpersonal und die Erzieher/innen der Grund-, Mittel- und Oberschulen Südtirols vom 23.04.2003 i.g.F.*)

die Leistungsprämie von der Schulführungskraft „lt. Abs. 4 im Falle einer ungenügend erbrachten Leistung verweigert oder gekürzt werden kann, wovon das betreffende Lehrpersonal im Laufe des Schuljahres schriftlich in Kenntnis gesetzt wird oder falls Disziplinarmaßnahmen verhängt werden und die entsprechende Maßnahme aufgrund eines übereinstimmenden Gutachtens des Dienstbewertungskomitees vom 18.10.1995, Nr. 20 i.g.F. getroffen wird“ (*Zit. nach Art. 27, Abs. 6 des Einheitstextes der Landeskollektivverträge für das Lehrpersonal und die Erzieher/innen der Grund-, Mittel- und Oberschulen Südtirols vom 23.04.2003 i.g.F.*)

gilt

zwischen der Schulführungskraft Werner Oberthaler und den Vertreterinnen und Vertretern der Gewerkschaften GBW-FLC AGB-CGIL SGBCISL SSG-ASGB SGK-UIL für das Schuljahr 2024-25 Folgendes als vereinbart:

ABSCHNITT 1

Grundsätzliche Bestimmungen

Anwendung des Schulvertrages:

1. Der gegenständliche Vertrag gilt für das gesamte Lehrpersonal des OSZ Mals.
2. Der gegenständliche Vertrag tritt mit der Unterzeichnung durch die Vertreterinnen und Vertreter der Gewerkschaften GBW-FLC AGB-CGIL SGBCISL SSG-ASGB SGK-UIL und mit der Unterzeichnung der Schulführungskraft Werner Oberthaler für das Schuljahr 2024-25 in Kraft.
3. Alle Bestimmungen des gegenständlichen Vertrages gelten vorbehaltlich anderer Normen und Vorschriften höherer Ordnung.

Ersatz bisheriger Schulverträge

1. Der gegenständliche Schulvertrag ersetzt alle bisherigen Schulverträge über die im Vertrag geregelten Gegenstände in vollem Umfang.



Authentische Interpretation

1. Im Fall von Meinungsverschiedenheiten bzgl. Vertragsauslegung treten die unterzeichnenden Parteien innerhalb von 30 Tagen, nachdem der entsprechende Antrag eingegangen ist, zusammen, um die Bedeutung der umstrittenen Vertragsklausel einvernehmlich festzulegen.
2. Der Antrag auf authentische Interpretation wird dem anderen Vertragspartner per E-Mail übermittelt.
3. Der Antrag auf authentische Interpretation muss eine zusammenfassende Beschreibung der Tatsachen und rechtlichen Elemente, auf denen er beruht, beinhalten und sich jedenfalls auf allgemein relevante Auslegungs- und Anwendungsprobleme beziehen.
4. Die eventuell getroffene Vereinbarung ersetzt die umstrittene Vertragsbestimmung rückwirkend ab dem Datum des Antrages auf authentische Interpretation.

Aktenzugangsrecht

Zugangsrecht haben die unterzeichnenden Gewerkschaften und die EGV, falls vorhanden.

Unterschrift

1. Mit den Unterschriften der Schulführungskraft Werner Oberthaler und der Vertreterinnen und Vertreter der Gewerkschaften GBW-FLC AGB-CGIL SGBCISL SSG-ASGB SGK-UIL wird bestätigt, dass die Kriterien, der Modus der Vergabe der Leistungsprämie und alle übrigen hier gegenständlichen Daten mit dem gegenständlichen Schulvertrag übereinstimmen.

ABSCHNITT 2

Kriterien für die Vergabe der Leistungsprämien für das Lehrpersonal zum Schuljahr 2024-25

1. **Aufteilung des der Schule zugewiesenen Kontingentes der Leistungsprämien des Lehrpersonals (siehe dazu beiliegende Tabelle)**





a) 50 Prozent des der Schule zugewiesenen Kontingentes der Leistungsprämien des Lehrpersonals werden von der Schulführungskraft aufgrund des Punktesystems gem. Tabelle an die Lehrpersonen verteilt. (lt. beiliegender Tabelle: „Tutoren“, „Eignungsprüfungen“, „Korrektur“, „Klassenlehrer“)

b) 50 Prozent des der Schule zugewiesenen Kontingentes der Leistungsprämien des Lehrpersonals „werden von der Schulführungskraft als zusätzliche Leistungsprämie in Form eines flexiblen, leistungsbezogenen Lohnelementes vergeben (lt. beiliegender Tabelle: „zusätzliche Aufgaben“), mit dem besondere Leistungen, die Ausübung zusätzlicher Aufgaben, die Komplexität zugewiesener Aufgaben und die Übernahmen von Verantwortung honoriert, Anreize zur Steigerung der individuellen beruflichen Leistung geschaffen und eine stärkere Motivation und ein größerer Einsatz begünstigt werden sowie der Schulführungskraft ein Instrument der Personalführung zur Verfügung gestellt wird.“

Die 10% zur Verfügung im Ermessen der Schulführungskraft sind Bestandteil dieser 50%.

Dazu werden zu Beginn des Schuljahres die betreffenden Aufgaben und Tätigkeiten im Plenum festgelegt. Ebenso wird jede Lehrperson, welche entsprechende Aufgaben und Tätigkeiten wahrnimmt, nominiert verbunden mit der Auflage, dass sie am Ende des Schuljahres eine Eigenerklärung zur geleisteten Arbeit abgibt (Aufwand in Stunden und konkrete Tätigkeit). Diese Tätigkeit und der entsprechende Aufwand in Stunden wird von den einzelnen Lehrpersonen bis innerhalb 15 Mai des laufenden Schuljahres auf der Plattform „Forms“ dokumentiert (Vorlage siehe in der Anlage).

Auf dieser Grundlage erarbeitet der Direktionsrat (bestehend aus den Verantwortlichen der einzelnen Schultypen, dem Vize-Direktor und der Schulführungskraft) am Ende des Schuljahres jeweils im Rahmen des Punktemaximums von 20 Punkten einen Vorschlag für die individuelle Punktezahl und nach dem Prinzip der Verhältnismäßigkeit auch für die Höhe der Leistungsprämie der einzelnen betreffenden Lehrperson. Die Schulführungskraft vergibt auf der Grundlage dieses Vorschlages die individuelle Leistungsprämie an die betreffende Lehrperson inklusive allfälliger Punkte bzw. Beträge, die sich aus Aufgaben und Tätigkeiten lt. Punkt 1.a) ergeben.

c) Eine Übersicht zu Punkt 1.b) für das Schuljahr 2024-25 festgelegte Aufgaben und Tätigkeiten und dazu ernannte Lehrpersonen (Übersicht liegt dem gegenständlichen Schulvertrag bei).

- d) Eine Lehrperson kann lt. beigefügter Tabelle max. 40 Punkte bekommen (20 Punkte aus den Bereichen „Tutoren“, „Eignungsprüfungen“, „Korrektur“, „Klassenlehrer“ – und 20 Punkte aus dem Bereich „zusätzliche Aufgaben“-siehe dazu eigene Liste). Der Wert eines Punktes ergibt sich aus der Summe des zugewiesenen Kontingentes, dividiert durch die Summe aller Punkte. Aus der Multiplikation dieses Wertes mit den jeweils effektiv einer Lehrperson zugeteilten Punkten ergibt sich die Höhe der individuellen Leistungsprämie.
- e) Die Schulführungskraft holt von jeder zu Punkt 1.b) nominierten zusätzlichen Aufgabe bzw. Tätigkeit von der betreffenden Lehrperson eine Eigenerklärung zum Arbeitsaufwande in Stunden und konkreter Tätigkeit ein. Die Schulführungskraft überprüft gemeinsam mit dem Direktionsrat die termingerecht eingereichte Dokumentation und Eigenerklärung (innerhalb 15. Mai des laufenden Schuljahres) und nimmt bei Bedarf Ergänzungen bzw. Streichungen vor. Voraussetzung für die Zuteilung der Leistungsprämie ist die termingerechte Abgabe der vollständig ausgefüllten Eigenerklärung. Lehrpersonen, welche diese Eigenerklärung aus welchen Gründen auch immer nicht einreichen, haben keinen Anspruch auf die Ausbezahlung einer Leistungsprämie in Bezug auf die Kriterien, zu denen mittels Eigenerklärung Angaben eingeholt werden.

2. Aufteilung des der Schule zugewiesenen Kontingentes der Leistungsprämien der Trainerinnen und Trainer der SPORTOBERSCHULE (siehe dazu beiliegende Tabelle)

Die Trainerinnen und Trainer an der SPORTOBERSCHULE Mals haben den Status von Lehrpersonen. Bezüglich der Ausschüttung der Leistungsprämie für die Trainerinnen und Trainer der SPORTOBERSCHULE gelten jedoch die Kriterien und die Vorgangsweise lt. beiliegender Tabelle mit unterschiedlichen Kriterien und Aufgaben. Die Dokumentation erfolgt über Forms wie bei den Lehrpersonen. Auf dieser Basis zahlt die Schulführungskraft die Leistungsprämien für die Trainerinnen und Trainer aus.

Zum Bereich der „*zusätzlichen Tätigkeiten*“ bei den Trainerinnen und Trainern gehören: Hallenwart, Zeugwart, Organisation Trainingsbekleidung, Koordination und Organisation der Trainingslager in den versch. Disziplinen, kollegiales Tutoring, Organisation von Fortbildung, Organisation Tests (z. B. Hallentests, Aufnahmetests, Laktattests, orthopädische Visite und Screenings), Sonderaufträge z.B. von Co-Präsenzen und Öffentlichkeitsarbeit.

3. Folgende Tätigkeiten werden nicht über die Leistungsprämie vergütet bzw. in anderer Form abgegolten:

Direktor-Stellvertretung, Verantwortliche Koordinatoren der einzelnen Schultypen am OSZ Mals (FOWI, SOGYM, SPORTOBERSCHULE und sportliche Schulschwerpunkte Fußball und Badminton), Didaktischer Systembetreuer, Arbeitsschutz, Koordination der Sprachförderung, Koordination der Inklusion, Koordination Erasmus+, Didaktische Leitung der Schulbibliothek.

Die Vertreterinnen und Vertreter der Gewerkschaften GBW-FLC AGB-CGIL SGBCISL SSG-ASGB SGK-UIL



Firmato digitalmente da:
Barbacetto Stefano
Firmato il 14/11/2024 23:41
Seriale Certificato: 3430039
Valido dal 27/03/2024 al 27/03/2027
InfoCamere Qualified Electronic Signature CA



Firmato digitalmente da:
Moosmair Peter
Firmato il 2024/11/13 12:12
Seriale Certificato: 3316842
Valido dal 20/02/2024 al 20/02/2027
InfoCamere Qualified Electronic Signature CA

Unterschrift der Schulführungskraft des OSZ Mals

Werner Oberthaler

Digital unterschrieben von:
Werner Oberthaler
Datum: 16/11/2024 11:21:02

Mals, am 13.11.2024

Anlagen:

Tabellen zur Berechnung der Punktezah 2024-25 bei Lehrpersonen, Trainerinnen und Trainern
Übersicht zu den zusätzlichen Aufgaben und Nominierungen von Lehrpersonen 2024-25
Vorlage zur Dokumentation auf „Forms“ für Lehrpersonen und Trainerinnen und Trainer 2024-25

Kriterien zur Vergabe der Leistungsprämie TRAINER*INNEN 2024-25

TÄTIGKEITEN		
Wettkampfbegleitung an Wochenenden	Zusätzliche Aufgaben*	Tot. Punkte
25	15	40

Eine Trainerin / ein Trainer kann max. 40 Punkte bekommen.

Der Wert eines Punktes ergibt sich aus der zugewiesenen Summe, dividiert durch die Summe aller Punkte.

*ZUSÄTZLICHE AUFGABEN:

- Hallenwart
- Zeugwart
- Organisation
- Trainingsbekleidung
- Koordination und Organisation der Trainingslager in den versch. Disziplinen
- kollegiales Tutoring
- Organisation von Fortbildung
- Organisation Tests (z. B. Hallentests, Aufnahmetests, Laktattests, orthopädische Visite und Screenings)
- Sonderaufträge z.B. von Co-Präsenzen und Öffentlichkeitsarbeit

Kriterien zur Vergabe der Leistungsprämie für Lehrpersonen 2024-25

TÄTIGKEITEN					
Tutoren	Eignungsprüfungen	Korrektur	Klassenlehrer	zusätzliche Aufgaben *	Tot. Punkte
2	2	2	14	20	40

Eine Lehrperson kann also max. 40 Punkte bekommen. Der Wert eines Punktes ergibt sich aus der zugewiesenen Summe, dividiert durch die Summe aller Punkte.

*ZUSÄTZLICHE AUFGABEN (max. 20 Punkte):

- Koordination ICDL
- Koordination EVALUATION, INVALSI, PISA, INTERNE EVALUATIONEN
- Koordination GESELLSCHAFTLICHE BILDUNG
- FACHGRUPPENSPRECHER*INNEN
- Teilnahme an schultypischen Projekten: FOWI und REGION, FOWI-TAGE, SOGYM-TAG, BEGEGNUNG SCHULE-UNTERNEHMEN, FÜS-PROJEKT, ... (wenn nicht über Auffüllstunden abgedeckt)
- SCHULBESUCHE: Organisation und Betreuung intern und extern
- JAHRBUCH
- SPORTZEITUNG
- SCHÜLERTAUSTAUSCHE: Organisation und Teilnahme
- SCHULBAND
- SPIELETAGE
- SOCIAL MEDIA
- PRAKTIKA
- POLITISCHES CAFÉ

KORREKTURFÄCHER / LEHRPERSONEN 2024-25 (bezogen auf schriftliche Maturafächer am OSZ Mals)

BWL:

Pircher Sabine, Abart Carmen, Noggler Heinrich, Prader Christoph, Pfeifer Silke, Stocker Mirko, Warger Jonas

RECHT/Volkswirtschaft:

Stark Roland, Gurschler Egon, Rungg Roland, Dell`Antone Laura, Daniel Martin, Kuppelwieser Maria Luise, Ausserer Helmut

LITERARISCHE FÄCHER:

Noggler Verena, Calvo Samantha, Thomann Rita, Erhard Sabrina, Stark Lukas, Steck Veronika, Bachmayer Erika, Scholz Tom, Hofer Thea, Riedl Juliane, Hellrigl Simone, Kobler Matthias

L2:

Muscia Anna, Interlandi Maria Giulia, Briani Gloria, Ceol Marika, Toniolo Eros, Nasti Giulia, Lelli Lorenzo

SOZIALWISSENSCHAFTEN:

Wegmann Viktoria, Mitterhofer Thomas, Höllrigl Bernadetta, Greis Christian, Stocker Nadine

Leistungsprämie Lehrpersonen 2024/2025 - zusätzliche Aufgaben

Das Formular für jedes Projekt separat ausfüllen und abschieken. Die Dokumentation kann während des Schuljahres laufend gemacht werden und muss bis spätestens 15.05.2025 eingereicht sein. Spätere Dokumentationen können nicht berücksichtigt werden: Die Eingabe wird gesperrt. Bitte diese Deadline einhalten, damit die Verwaltungsarbeiten und auch die Auszahlung dazu rechtzeitig abgeschlossen werden können. Projekte, die nach dem 15.05.2025 stattfinden, bitte im Voraus veranschlagen und eingeben.

* erforderlich

1. Nachname *

2. Vorname *

3. Tätigkeitsbeschreibung (Stichworte) *

4. Schulrichtung *

- SOGYM
- FOWI
- SPORT
- SCHULSCHWERPUNKTE
- ANDERE

5. Stundenzahl *

Der Wert muss eine Zahl sein.

Dieser Inhalt wurde von Microsoft weder erstellt noch gebilligt. Die von Ihnen übermittelten Daten werden an den Formuläreigentümer gesendet.

 Microsoft Forms

Leistungsprämie Trainerinnen und Trainer 2024/2025 - zusätzliche Aufgaben

Das Formular für jedes Projekt separat ausfüllen und abschicken. Die Dokumentation kann während des Schuljahres laufend gemacht werden und muss bis spätestens 15.05.2025 eingereicht sein. Spätere Dokumentationen können nicht berücksichtigt werden: Die Eingabe wird gesperrt. Bitte diese Deadline einhalten, damit die Verwaltungsarbeiten und auch die Auszahlung dazu rechtzeitig abgeschlossen werden können.

* **erforderlich**



1. Nachname *

2. Vorname *

3. Tätigkeitsbeschreibung (Stichworte) *

4. Stundenanzahl *

Der Wert muss eine Zahl sein.

5. Rennbegleitung in Tagen *

Dieser Inhalt wurde von Microsoft weder erstellt noch gebilligt. Die von Ihnen übermittelten Daten werden an den Formulareigentümer gesendet.

 Microsoft Forms

Organigramm

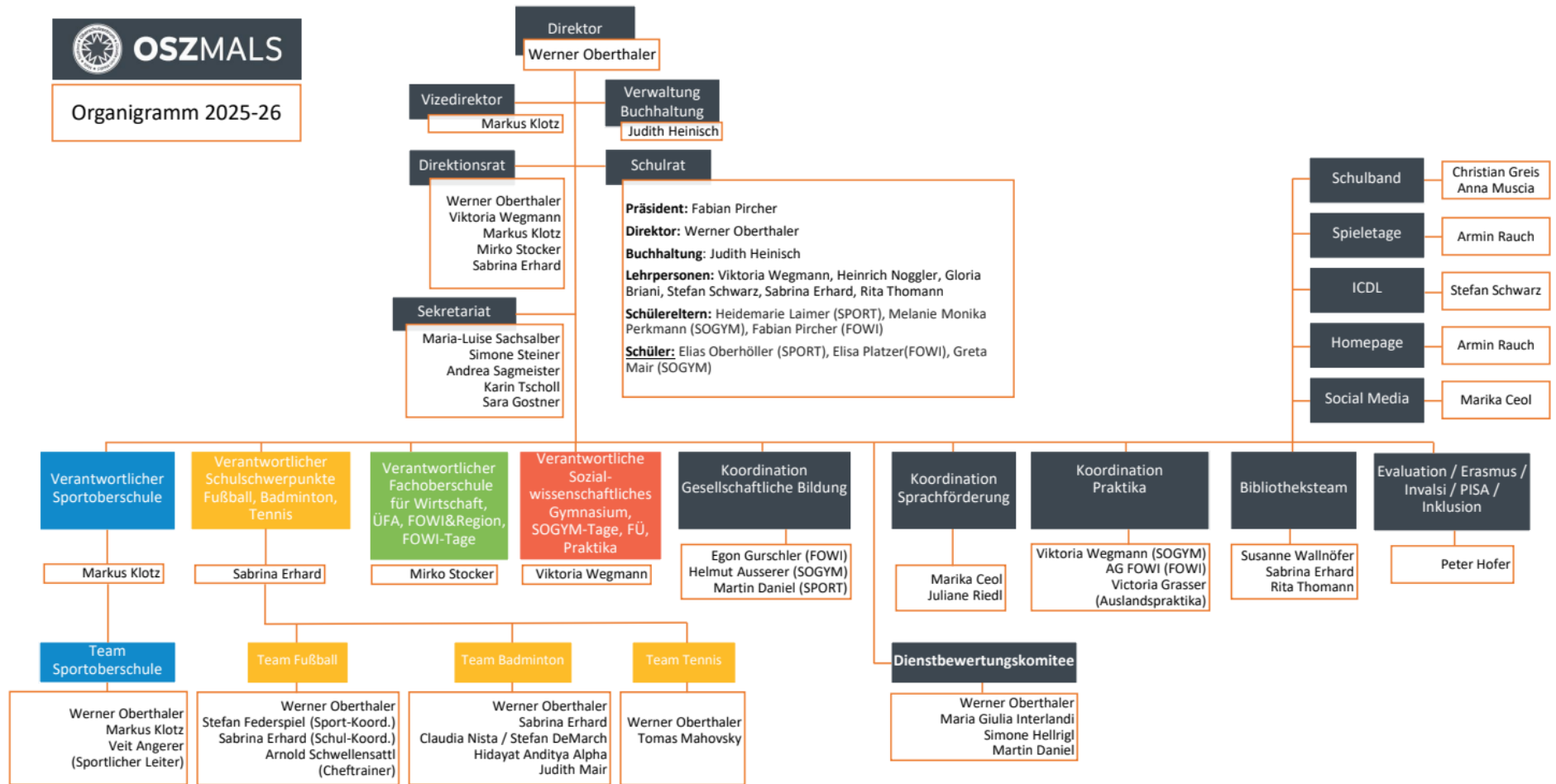

Elternrat, Landesbeirat, Schulrat

Oberschulzentrum „Claudia von Medici“ Mals

I-39024 Mals - Malles | Staatsstrasse 9 Via Nazionale

Tel. +39 0473 831 259 | Fax +39 0473 831 910

os-osz.mals@schule.suedtirol.it | www.oberschulzentrum-mals.it



OSZMALS

Mitbestimmungsgremien 2025/2026

SCHULRAT (gewählt 2024-2025):

Direktor Werner Oberthaler			
Heinisch Judith			
Erhard Sabrina			
Noggler Heinrich			
Schwarz Stefan			
Thomann Rita			
Wegmann Viktoria			
Briani Gloria			
Pircher Fabian (Präsident)	39024 Mals	Winkelweg 22	2B SoGym
Perkmann Melanie Monika (Elternvertreterin)	39027 Graun	St. Valentin a.d.H., Landestr. 89	5C SoGym
Laimer Heidemarie (Elternvertreterin)	39016 Ulten	St. Walburg, Mühlegg 100	4 Sport
Oberhöller Elias (Schülervertreter)	39058 Sarnthein	Südtiroler Straße 31/a	5A Sport
Platzer Elisa (Stellvertr. Alber Dana)	39024 Mals	Tartsch 78	4A FoWi
Mair Greta	39021 Latsch	Goldrain, Graf-Hendl-Str. 19	3B SoGym

LANDESBEIRAT: Eltern (Amtdauer 3 Jahre – gewählt aus den Klassenräten Eltern 2025/2026)

Telser Alexander	39020 Schluderns	Valgrin 1/A	4B FoWi
------------------	------------------	-------------	---------

LANDESBEIRAT: Schüler (Amtdauer 3 Jahre – gewählt aus den Klassenräten 2025/2026)

Mair Greta (Vorsitzende)	39021 Latsch	Goldrain, Graf-Hendl-Str. 19	3B SoGym
Pirhofer Natali (Stellvertr. Vorsitzende)	39021 Latsch	Tarsch	3B SoGym

ELTERNRAT: Alle Elternvertreter in den Klassenräten, im Schulrat und Delegierter im Landesbeirat – Amtdauer 3 Jahre)

Telser Alexander (Vorsitzende)	39020 Schluderns	Valgrin 1/A	4B FoWi
--------------------------------	------------------	-------------	---------

SCHLICHTUNGSKOMMISSION

Ceol Marika	39024 Mals	Bahnhofstraße 65	
Daniel Martin	39012 Meran	Waalweg 26	
Perkmann Melanie Monika (Elternvertreterin)	39027 Graun	St. Valentin a.d.H., Landestr. 89	5C SoGym
Pircher Fabian (Elternvertreter)	39024 Mals	Winkelweg 22	2B Sogym
Laimer Heidemarie (Elternvertreter)	39016 Ulten	St. Walburg, Mühlegg100	4 Sport
Oberhöller Elias (Schülervertreter)	39058 Sarnthein	Südtiroler Straße 31/a	5A Sport
Platzer Elisa (Stellvertr. Alber Dana)	39024 Mals	Tartsch 78	4A FoWi
Mair Greta	39021 Latsch	Goldrain, Graf-Hendl-Str. 19	3B SoGym

SCHÜLERRAT (besteht aus allen Klassenräten)

Mair Greta (Vorsitzende)	39021 Latsch	Goldrain, Graf-Hendl-Str. 19	3B SoGym
Pirhofer Natali (Stellvertr. Vorsitzende)	39021 Latsch	Tarsch	3B SoGym

DER DIREKTOR

Werner Oberthaler

Mals, 29.09.2025

Digital unterschrieben von:

Werner Oberthaler

Datum: 29/09/2025 18:44:14

PROVINCIA AUTONOMA DI BOLZANO SÜDTIROL
 Oberschulzentrum Mals
 „Claudia von Medici“
 Liceo delle scienze umane
 Fachoberschule für Wirtschaft
 Sportoberschule
 in deutscher Sprache



PROVINCIA AUTONOMA DI BOLZANO ALTO ADIGE
 Ist. d'istruz. sec. di secondo grado di Malles
 "Claudia von Medici"
 Liceo delle scienze umane
 Istituto tecnico per il settore economico
 Istituto per Sport
 in lingua tedesca

Dekret Ernennung Schulrat

Oberschulzentrum „Claudia von Medici“ Mals

I-39024 Mals - Malles | Staatsstrasse 9 Via Nazionale

Tel. +39 0473 831 259 | Fax +39 0473 831 910

os-osz.mals@schule.suedtirol.it | www.oberschulzentrum-mals.it



OSZMALS

Mals / Malles, 11.09.2025

Dekret Nr. – 205 - des Schuldirektors

decreto n. – 205 - del dirigente scolastico

Betreff: **Ernennung des Schulrates**
Ersetzung der ausgeschiedenen Mitglieder

Oggetto: **Nomina del Consiglio d'Istituto**
Surroga dei membri cessati

Nach Einsichtnahme in das L.G. vom 18.10.95 Nr. 20 -
Art. 6, 13, u. 19

Vista la Legge Provinciale del 18/10/95 n. 20 -
art. 6, 13, e 19

Nach Einsichtnahme in das Wahlprotokoll über die
gewählten Kandidaten vom 05., 10. u. 30.09.2025

Visto il verbale delle operazioni svolte il
05/, 10/ e 30/09/2025

In Anbetracht, daß der Direktor und die
Verwaltungssekretärin von Rechts wegen Mitglieder
des Schulrates sind;

Considerato che il Capo d'Istituto e la segretaria
d'amministrazione fanno parte di diritto del Consiglio
d'Istituto

verfügt
DER SCHULDIREKTOR

IL CAPO D'ISTITUTO
decreta

Folgende Personen sind als Mitglied des Schulrates für
das Oberschulzentrum Mals „Claudia von Medici“
ernannt:

Sono nominati componenti del Consiglio d'Ist. d'istruz.
Sec. Superiore Malles Venosta „Claudia von Medici“.

Vertreter der Lehrpersonen:

a) quali rappresentanti degli insegnanti:

THOMANN RITA

Laut Art. 6 des Landesgesetzes Nr. 20 vom 18.10.95
bleibt der Schulrat für drei Jahre im Amt.

A norma dell'art. 6 della Legge Provinciale del
18/10/95 n. 20, il Consiglio d'Istituto è in carica per tre
anni scolastici.

Den Mitgliedern steht die Fahrtspesenvergütung im
Ausmaß und zu den Bedingungen gemäß Art. 21 des
Landesgesetzes Nr. 20/95 zu.

Ai componenti spetta il rimborso delle spese di viaggio
nei casi e secondo la modalità previste dell'art. 21
della Legge Provinciale n. 20/95.

DER SCHULDIREKTOR / IL DIRIGENTE SCOLASTICO
Werner OBERTHALER

Digital unterschrieben von:
Werner Oberthaler
Datum: 11/09/2025 15:43:31

AUTONOME PROVINZ BOZEN SÜDTIROL
Oberschulzentrum Mals
„Claudia von Medici“
Sozialwissenschaftliches Gymnasium
Fachoberschule für Wirtschaft
Sportoberschule
in deutscher Sprache



PROVINCIA AUTONOMA DI BOLZANO ALTO ADIGE
Ist. d'istruz. sec. di secondo grado di Malles
"Claudia von Medici"
Liceo delle scienze umane
Istituto tecnico per il settore economico
Istituto per Sport
in lingua tedesca

Sprechstundenverzeichnis

SJ 2025-2026

VERZEICHNIS DER WÖCHENTLICHEN SPRECHSTUNDEN

Lehrer prof.	Tag giorno	Uhrzeit orario	Unterrichtsfach materia	KLASSEN - classi	Nebengebäude - Edificio annesso
Abart Carmen	Dienstag martedì	11:10- 12:00	Betriebswirtschaft, Intergration	4ASP; 2BSP; 2CSP; 3BSP	Schüleraufenthaltsraum - Sala alunni
Ausserer Helmut	Dienstag martedì	09:10- 10:00	Rechtskunde, Volkswirtschaft	4BSG; 5BSG; 5CSG; 1ASG; 1BSG	Schüleraufenthaltsraum - Sala alunni
Battisti Francy Elena	Dienstag martedì	09:10- 10:00	Deutsch, Geschichte	4BFW; 1ASG; 1BSG; 2ASG	Schüleraufenthaltsraum - Sala alunni
Blaas Ulrich	Dienstag martedì	09:10 - 10:00	Geografie, WIGEO	1BFW; 3AFW; 3BFW; 4BFW; 1ASP; 2ASP; 3ASP; 4ASP; 3BSP	Schüleraufenthaltsraum - Sala alunni
Briani Gloria	Dienstag martedì	08:20- 09:10	Italienisch L2	3BSP; 2BSP; 4ASP; 5ASP; 5BSP;	Schüleraufenthaltsraum - Sala alunni
Carbogno Alex	Montag Lunedì	10:20- 11:10	Mathematik	1ASP; 1BSP; 2CSP; 4ASG; 4BSG	Schüleraufenthaltsraum - Sala alunni
Colò Jessica	Montag Lunedì	09:10- 10:00	Bewegung und Sport	1ASP; 3BSG; 5ASG; 5CSG	Schüleraufenthaltsraum - Sala alunni
Ceol Marika	Dienstag martedì	10:20- 11:10	Italienisch L2	3ASG; 5ASG; 5BSG	Schüleraufenthaltsraum - Sala alunni
Daniel Martin	Dienstag martedì	10:20- 11:10	Rechtskunde, Volkswirtschaft	1ASP; 2ASP; 3ASP; 3BSP; 4ASP	Schüleraufenthaltsraum - Sala alunni
Deidone Jacopo	Dienstag martedì	11:10 - 12:00	Italienisch L2	1ASP; 1BSP; 2ASP; 2CPS; 3ASP; 1ASG; 1BSG; 2ASG; 2BSG; 3ASG; 3BSG; 4ASG; 4BSG; 5ASG; 5BSG, 5CSG	Schüleraufenthaltsraum - Sala alunni
Di Francesco Simon	Montag Lunedì	08:20- 09:10	Religion		Schüleraufenthaltsraum - Sala alunni
Erhard Sabrina	Dienstag martedì	10:00- 10:20	Deutsch, Geschichte	1BFW; 4BFW, 5AFW	Schüleraufenthaltsraum - Sala alunni
Federspiel Stefan	Dienstag martedì	10:00- 10:20	Bewegung und Sport	2AFW; 1BFW; 2BFW; 3BFW, 4BFW; 5AFW	Schüleraufenthaltsraum - Sala alunni
Folie Anna	Dienstag martedì	11:10- 12:00	Biologie/Erdwissenschaften, Physik/Chemie	1AFW; 2ASG; 2BSG	Schüleraufenthaltsraum - Sala alunni
Fritz Tanja	Dienstag martedì	11:10- 12:00	Integration	3ASG; 3BSG; 5ASG	Schüleraufenthaltsraum - Sala alunni
Fuckner Klaus	Dienstag martedì	10:20- 11:10	Zeichnen und Kunstgeschichte	3ASG; 3BSG; 4ASG; 4BSG; 5ASG; 5BSG; 5CSG	Schüleraufenthaltsraum - Sala alunni
Grasser Victoria Emma	Dienstag martedì	09:10- 10:00	Englisch	1AFW; 1BFW; 2CFW; 3AFW; 3BFW; 5AFW	Schüleraufenthaltsraum - Sala alunni
Greis Christian	Dienstag martedì	10:20 - 11:10	Philosophie; Sozialwissenschaften	1BSG; 3ASG; 3BSG; 5CSG	Schüleraufenthaltsraum - Sala alunni
Gurschler Egon	Dienstag martedì	11:10- 12:00	Rechtskunde, Volkswirtschaft	4AFW; 4BFW; 5AFW	Schüleraufenthaltsraum - Sala alunni
Gögele Oswald	Dienstag martedì	12:00- 12:50	Bewegung und Sport	1AFW; 2CFW; 3AFW; 4AFW; 1ASG; 1BSG; 2ASG;	Schüleraufenthaltsraum - Sala alunni
Habicher Ruth	Dienstag martedì	10:20- 11:10	Englisch	3ASG; 3BSG; 4ASG; 5ASG; 5BSG; 5CSG	Schüleraufenthaltsraum - Sala alunni
Hainz Christine	Dienstag martedì		Integration	1BSP; 2ASP; 2BSP;	Schüleraufenthaltsraum - Sala alunni
Hauser Heiko	Mittwoch mercoledì	08:20 - 09:10	Mathematik	5AFW; 3BFW	Schüleraufenthaltsraum - Sala alunni
Hellrigl Simone	Dienstag martedì	11:10- 12:00	Deutsch, Geschichte	1BSG; 3BSG; 5CSG	Schüleraufenthaltsraum - Sala alunni
Hofer Peter	Dienstag martedì	11:10- 12:00	Integration	1AFW; 3AFW; 3BFW; 5AFW	Schüleraufenthaltsraum - Sala alunni
Hofer Thea	Dienstag martedì	09:10 - 10:00	Deutsch, Geschichte	1ASG; 2ASG; 5BSG	Schüleraufenthaltsraum - Sala alunni
Hofer Ute	Dienstag martedì		Integration	1BSG	Schüleraufenthaltsraum - Sala alunni
Höllrigl Bernadetta	Dienstag martedì	08:20- 09:10	Philosophie; Sozialwissenschaften	4ASG; 4BSG; 5ASG; 5BSG; 5CSG	Schüleraufenthaltsraum - Sala alunni
Interlandi Maria Giulia	Dienstag martedì	11:10- 12:00	Italienisch	2AFW; 2CFW; 3AFW; 4AFW	Schüleraufenthaltsraum - Sala alunni
Karner Beate	Dienstag martedì	10:20-11:10	Physik	3ASG; 3BSG; 4ASG; 4BSG; 5ASG; 5BSG; 5CSG	Schüleraufenthaltsraum - Sala alunni
Klotz Markus	Dienstag martedì	10:00 -10:20	Mathematik	2ASP; 2BSP; 3ASP; 3BSP; 4ASP; 5ASP; 5BSP	Schüleraufenthaltsraum - Sala alunni
Kobler Matthias	Dienstag martedì	11:10- 12:00	Deutsch, Geschichte	3BSP; 4BSG; 5ASG	Schüleraufenthaltsraum - Sala alunni
Kukral Gernot	Dienstag martedì	10:20- 11:10	Bewegung und Sport	2ASP; 1BSP; 2BSP; 2CSP; 5ASP; 5BSP; 4BSG; 4ASG	Schüleraufenthaltsraum - Sala alunni
Kuppelwieser Maria Luise	Dienstag martedì	09:10- 10:00	Rechtskunde, Volkswirtschaft	2ASG; 2BSG; 3ASG; 3BSG; 4ASG	Schüleraufenthaltsraum - Sala alunni
Kurnicki Julian	Dienstag martedì	09:10- 10:00	Informations- und Kommunikationstechnologien	1BFW; 2AFW; 2BFW; 2CFW; 3AFW; 3BFW; 4AFW; 4BFW; 5AFW	Schüleraufenthaltsraum - Sala alunni
Köllemann Myriam	Dienstag martedì	10:10- 11:10	Deutsch und Geschichte	2BFW; 2CFW	Schüleraufenthaltsraum - Sala alunni
Lechner Ruth	Dienstag martedì	11:10- 12:00	Informations- und Kommunikationstechnologien	1AFW; 1ASP; 1BSP; 2ASP; 2BSP; 2CSP; 3ASP; 3BSP; 4ASP; 5ASP; 5BSP	Schüleraufenthaltsraum - Sala alunni
Mahlknecht Katja	Dienstag martedì	08:20- 09:10	Mathematik, IKT	3ASG; 2ASG; 2BSG	Schüleraufenthaltsraum - Sala alunni

Die Sprechstunde kann nur nach vorheriger Anmeldung über das digitale Register vereinbart werden; Hierzu treten die Eltern direkt mit der Lehrperson in Kontakt.

Il colloquio può essere concordato solo previa prenotazione tramite il registro digitale; a tal fine i genitori contattano direttamente

Lehrer prof.	Tag giorno	Uhrzeit orario	Unterrichtsfach materia	KLASSEN - classi	Nebengebäude - Edificio annesso
Malloth Nadia Aloisia	Dienstag martedì	08:20- 09:10	Naturwissenschaften; FÜ	1ASG; 1BSG; 5ASG	Schüleraufenthaltsraum - Sala alunni
Meister Christine	Dienstag martedì	11:10- 12:00	Integration	4ASG; 4BSG;	Schüleraufenthaltsraum - Sala alunni
Metz Tamara	Dienstag martedì	12:00- 12:50	Englisch	2AFW; 2BFW; 4AFW; 4BFW	Schüleraufenthaltsraum - Sala alunni
Muntschiniger Carmen	Dienstag martedì	09:10 - 10:00	Integration	1BFW; 2AFW; 2BFW; 2CFW; 1ASP	Schüleraufenthaltsraum - Sala alunni
Muscia Anna	Dienstag martedì	08:20- 09:10	Italienisch L2	2BSG; 4ASG; 3BSG; 4BSG; 5CSG	Schüleraufenthaltsraum - Sala alunni
Noggler Heinrich	Dienstag martedì	10:20- 11:10	Betriebswirtschaftslehre; ÜFA	2BFW; 2BFW; 5AFW	Schüleraufenthaltsraum - Sala alunni
Noggler Verena Helene	Dienstag martedì	08:20- 09:10	Deutsch, Geschichte	1AFW; 2AFW; 3AFW	Schüleraufenthaltsraum - Sala alunni
Patscheider Christiane	Dienstag martedì	08:20- 09:10	Rechtskunde, Volkswirtschaft	1BFW; 2AFW; 2BFW; 2CFW; 3AFW; 3BFW	Schüleraufenthaltsraum - Sala alunni
Patscheider Judith	Mittwoch mercoledì	08:20 - 09:10	Englisch	2ASP; 4ASP; 5ASP; 5BSP	Schüleraufenthaltsraum - Sala alunni
Peer Lena	Montag Lunedì	09:10 - 10:00	Biologie/Erdwissenschaften, Physik/Chemie	1ASP; 1BSP; 2ASP; 2BSP; 2CSP	Schüleraufenthaltsraum - Sala alunni
Pfeifer Silke	Dienstag martedì	09:10 - 10:00	Betriebswirtschaftslehre	3BSP; 5BSP	Schüleraufenthaltsraum - Sala alunni
Pircher Sabine	Dienstag martedì	09:10- 10:00	Betriebswirtschaftslehre	1AFW; 1BFW	Schüleraufenthaltsraum - Sala alunni
Prader Christoph	Dienstag martedì	09:10 - 10:00	Betriebswirtschaftslehre	1ASP; 2ASP; 3ASP; 5ASP	Schüleraufenthaltsraum - Sala alunni
Raso Carmen	Dienstag martedì	09:10- 10:00	Mathematik, IKT	1ASG; 1BSG; 3BSG	Schüleraufenthaltsraum - Sala alunni
Rauch Armin	Dienstag martedì	09:10- 10:00	Bewegung und Sport, Integration	3ASP; 3BSP; 4ASP; 2BSG; 3ASG; 5ASP; 5BSP	Schüleraufenthaltsraum - Sala alunni
Riedl Juliane	Dienstag martedì	10:20- 11:10	Deutsch, Geschichte	2BSG; 3ASG; 4ASG	Schüleraufenthaltsraum - Sala alunni
Rungg Roland	Dienstag martedì	09:10- 10:00	Rechtskunde, Volkswirtschaft	2BSP; 2CSP; 5ASP; 5BSP	Schüleraufenthaltsraum - Sala alunni
Salutt Werner	Montag Lunedì	11:10- 12:00	Betriebswirtschaftslehre, ÜFA	2CFW; 4BFW; 1BSP	Schüleraufenthaltsraum - Sala alunni
Sandbichler Maria Relindis	Dienstag martedì	09:10- 10:00	Religion, DAF	1ASP; 1BSP; 2ASP; 2BSP; 3ASP; 3BSP; 4ASP; 5ASP; 5BSP; 1AFW; 1BFW; 2AFW; 2BFW; 2CFW; 3AFW;	Schüleraufenthaltsraum - Sala alunni
Schwarz Stefan	Dienstag martedì	09:10- 10:00	Mathematik	1AFW; 2AFW; 4AFW; 5ASG; 5BSG; 5CSG	Schüleraufenthaltsraum - Sala alunni
Schwienbacher Eimar	Mittwoch mercoledì	10:20- 11:10	Geographie, Wirtschaftsgeographie	1AFW; 2AFW; 2BFW; 2CFW; 4AFW; 1BSP; 2BSP; 2CSP	Schüleraufenthaltsraum - Sala alunni
Stark Lukas	Dienstag martedì	10:00- 10:20	Deutsch, Geschichte	2ASP; 3ASP; 4ASP	Schüleraufenthaltsraum - Sala alunni
Steger Bernd	Dienstag martedì	09:10- 10:00	Biologie/Erdwissenschaften, Physik/Chemie	1BFW; 2AFW; 2BFW; 2CFW	Schüleraufenthaltsraum - Sala alunni
Stecher Maria	Dienstag martedì	12:00 -12:50	Englisch	4BSG	Schüleraufenthaltsraum - Sala alunni
Steck Veronika	Montag Lunedì	09:10 - 10:00	Deutsch, Geschichte	1BSP; 2BSP; 2CSP	Schüleraufenthaltsraum - Sala alunni
Stocker Barbara	Montag Lunedì	10:00- 10:20	Englisch	1ASP; 1BSP; 2BSP; 2CSP; 3ASP; 3BSP	Schüleraufenthaltsraum - Sala alunni
Stocker Mirko	Dienstag martedì	09:10- 10:00	Betriebswirtschaft; ÜFA	2AFW; 3AFW; 4AFW	Schüleraufenthaltsraum - Sala alunni
Stocker Nadine	Dienstag martedì	08:20- 09:10	Sozialwissenschaften	5BSG; 3BSG	Schüleraufenthaltsraum - Sala alunni
Thomann Rita	Dienstag martedì	10:20- 11:10	Deutsch, Geschichte	1AFW; 3BFW; 4AFW	Schüleraufenthaltsraum - Sala alunni
Thöni Franziska	Dienstag martedì	11:10- 12:00	Integration; FÜ	2ASG; 2BSG; 5BSG	Schüleraufenthaltsraum - Sala alunni
Trullu Davide	Montag Lunedì	10:20- 11:10	Italienisch L2	1AFW; 1BFW; 2BFW; 3BFW; 5AFW	Schüleraufenthaltsraum - Sala alunni
Veith Viktoria Maria	Dienstag martedì	08:20 - 09:10	Rechtskunde, Volkswirtschaft	1AFW; 1BSP; 5ASG	Schüleraufenthaltsraum - Sala alunni
Wegmann Viktoria	Dienstag martedì	08:20- 09:10	Sozialwissenschaften; FÜ	1ASG; 2ASG; 2BSG;	Schüleraufenthaltsraum - Sala alunni
Zeus Jonas	Dienstag martedì	08:20- 09:10	Deutsch und Geschichte	5ASP; 5BSP	Schüleraufenthaltsraum - Sala alunni
Zwick Martha	Dienstag martedì	11:10- 12:00	Englisch	1ASG; 1BSG; 2ASG; 2BSG	Schüleraufenthaltsraum - Sala alunni

* nach Vereinbarung oder telefonische Aussprache

* anche su richiesta o via telefono

Die Sprechstunde kann nur nach vorheriger Anmeldung über das digitale Register vereinbart werden; Hierzu treten die Eltern direkt mit der Lehrperson in Kontakt.

Il colloquio può essere concordato solo previa prenotazione tramite il registro digitale; a tal fine i genitori contattano direttamente l'insegnante.

Fachgruppensprecher*innen

<u>Fach</u>	<u>Fachgruppensprecher</u>
Geographie	Elmar Schwienbacher
Deutsch/Geschichte	Sabrina Erhard
Bewegung u. Sport	Gernot Krukall
Englisch	Tamara Metz
Mathematik	Schwarz Stefan
Sozialwissenschaften/Philosophie	Wegmann Viktoria
Italienisch	Interlandi Maria Giulia
Kunst	Fuckner Klaus
BWL	Silke Pfeifer
Physik	Karner Beate
Rechtswissenschaften	Rungg Roland
Religion	Sandbichler Relindis
Biologie/Erdwissenschaften	Malloth Nadia
Inklusion	Hofer Peter
IKT	Gritsch H

Klasseneinteilung und Klassenvorstände

Klassen 2024/2025	Tot.	Schüler	Raum	Klassenlehrperson	Schulwart	
1A FOWI	1	16	NG 1.06	Hannah Gritsch	Steck Angelika	
1B FOWI	1	26	NG ex EDV4	Stefan Federspiel	Heinisch Christine	
1C FOWI	1	16	NG 1.04	Maria Giulia Interlandi	Luner Sabine	
2A FOWI	1	20	NG 2.01	Tamara Brunner	Nischler Walter	
2B FOWI	1	19	NG 2.00	Rita Thomann	Nischler Walter	
3A FOWI	1	12	NG 2.11	Mirko Stocker	Telser Sieglinde	
3B FOWI	1	14	NG 2.02	Silke Pfeifer	Nischler Walter	
4 FOWI	1	16	NG 2.07	Erhard Sabrina	Ziernheld Dolores	
5A FOWI	1	18	NG 2.10	Victoria Grasser	Telser Sieglinde	Nabil
5B FOWI	1	10	NG 1.01	Heinrich Noggler	Luner Sabine	
gesamt	10	167				
1A SPORT	1	25	VG 117	Lukas Stark	Stecher Rosa Maria	
1B SPORT	1	12	VG 112	Barbara Stocker	Winkler Reinhold	
1C SPROT	1	16	VG 114	Lorenzo Lelli	Winkler Reinhold	
2A SPORT	1	15	VG 115	Markus Klotz	Stecher Rosa Maria	
2B SPORT	1	15	VG 116	Lena Peer	Stecher Rosa Maria	
3 SPORT	1	20	VG 111	Judith Patscheider	Winkler Reinhold	
4A SPORT	1	19	VG 011	Martin Daniel	Heinisch Lydia	
4B SPORT	1	16	VG 012	Gernot Kukral	Heinisch Lydia	
5A SPORT	1	14	VG 014	Christoph Prader	Heinisch Lydia	
5B SPORT	1	19	VG 016	Armin Rauch	Winkler Reinhold	
gesamt	10	171				
1A SOGYM	1	19	NG 2.05	Viktoria Wegmann	Nischler Walter	Kadisha
1B SOGYM	1	17	NG 2.03	Katja Mahlknecht	Nischler Walter	Danil
2A SOGYM	1	15	NG 2.04	Oswald Gögele	Nischler Walter	Schwarz Matthias
2B SOGYM	1	16	NG 1.02	Carmen Raso	Luner Sabine	
3A SOGYM	1	17	NG 1.03	Juliane Riedl	Luner Sabine	
3B SOGYM	1	18	NG 2.08	Anna Muscia	Telser Sieglinde	Ortler Nadine
4A SOGYM	1	16	NG 2.09	Matthias Kobler	Telser Sieglinde	Gurschler Johannes, Noreen
4B SOGYM	1	11	NG 1.09	Marika Ceol	De Martin Monika	
4C SOGYM	1	20	NG 1.05	Thomas Mitterhofer	Heinisch Christine	
5A SOGYM	1	13	NG 1.10	Bernadetta Höllrigl	De Martin Monika	
5B SOGYM	1	13	NG 1.08	Stefan Schwarz	Steck Angelika	
5C SOGYM	1	13	NG 1.11	Thea Hofer	De Martin Monika	
	12	188				
	32	526				
				Aula Magna	Winkler Reinhold	
				Physik	Heinisch Christine	
				Chemie	Heinisch Christine	
				Kunstraum NG 1. Stock	Luner Sabine	
				Foyer - Stöckelboden	Telser Sieglinde	
				ÜFA NG 2. Stock	Telser Sieglinde	
				Lernatelier VG 015	Heinisch Lydia	
				NG 2.06 Integration	Nischler Walter	
				NG Integration (2. Stock)	Nischler Walter	
				Trainerbüro (Sekretariat 2 VG)	Stecher Rosa Maria	
				Medienraum	Nischler Walter	
				EDV 5	Nischler Walter	
				Sprachraum VG	De Martin Monika	
				Geografieraum VG	De Martin Monika	
				Hörsaal	Heinisch Lydia	
				Konferenzraum (ex EDV 3)	Stecher Rosa Maria	
				EDV 2	Schwienbacher Tamara	
				Mehrzweckraum	Winkler Reinhold	
				VG 017 Testraum Sport	Heinisch Lydia	
				ZIB-Raum (ex Trainerbüro NG)	Luner Sabine	
				Mentaltraining VG	Stecher Rosa Maria	
				Ausweichraum NG 1.07	Steck Angelika	

Stand: 04.11.2024

Eltern- und Schülervertreter

Klassenräte Schuljahr 2025/2026

Klasse	ELTERN - GENITORI	Wohnort - Eltern	Schüler - alunni
1A FOWI	Perkmann Rebekka (Patscheider Lukas) Hüttig Christiane (Telser Julian)	Schlinig/Mals Schluderns	El Alami Amal Dietl Rafael
1B FOWI	Prast Sybille (Platter Manuel) Schuler Werner (Hannes)	Unterinn/Ritten Kortsch/Schlanders	Alber Leo Dumitru Gabriel C.
2A FOWI	Unterer Martin (Hemma) Brunner Martina (Obwegeser Jakob)	Glurns Prad a. Stj.	Obwegeser Kurt Blaas Simon
2B FOWI	Ilmer Sonja (Rinner Mathias)	Latsch	Fabi Marian Verdorfer Simon
2C FOWI	Haas Marion (Stecher Lisa) Stecher Armin (Peter)	Tartsch/Mals Prad a. Stj.	Tataru Sebastian Jost Gabriel
3A FOWI	Thoma Bettina (Tappeiner Elena) Wallnöfer Anette (Berger Eva)	Eyrs/Laas Eyrs/Laas	Martin Julian Prieth Johanna
3B FOWI	Eberhöfer Marion (Obwegeser Noah) Schönthaler Andrea (Abart Jakob)	Prad a. Stj. Schluderns	Krismer Matteo Ziernheld Marvin M.
4A FOWI	Paulmichl Priska (Platzer Elisa)	Tartsch/Mals	Platzer Elisa Tappeiner Samira
4B FOWI	Telser Alexander (Leo) Schöpf Hans Peter (Pedross Maximilian)	Schluderns Latsch	Mazagg Leo Pedross Maximilian
5 FOWI	Hitter Anita (Prieth Tobias) Waldner Sandra (Lingg Max)	Glurns Schluderns	Waldner Lenoard Reinalter Julia
1A Sport	Spechtenhauser Simone (Plagg Annalena) Laimer Heidemarie (Santer Kathrin)	Laas St. Walburg/Ulten	De Giuseppe Leon Wegmann Laura
1B Sport	Kaserer Christian (Paul) Haberer Martin (Darian)	Laas St. Martin/Gsies	Savioli Francesco Prinster Mirko
2A Sport	Stampfl Manfred (Mirjam) Kuppelwieser Stefan (Anne)	Meransen Burgeis/Mals	Schwitzer Matthäus Telser Matthias
2B Sport	Winkler Christine (Gruber Samuel) Rienzner Markus (Jody Valentina)	Feldthurns Terenten	Oberschmied Florian Gruber Samuel
2C Sport	Laimer Arnold (Noemi)	Riffian	Tauerer Hannes Laimer Noemi
3A Sport	/		Oberhöller Anna Sagmeister Anna
3B Sport	Telser Helmut (Telser Amelie) Schnitzer Hannes (Schnitzer David)	Eyrs/Laas Partschins	Tevini Sofia Schnitzer David
4 Sport	Laimer Heidemarie (Santer Raphael) Weiss Renate (Tscholl Jonas)	St. Walburg/Ulten Laas	Tscholl Jonas Irenberger Katharina
5A Sport	König Silke (König Todesco Tim) Hohenegger Michaela (Weiss Eva)	Eppan Latsch	Hofmann Annika Oberhöller Elias
5B Sport	Kofler Esther (Trafoier Rosa)	Latsch	Trafoier Rosa Pircher Alex
1A SoGym	Marseiler Katrin (Erhard Lea) Eberhart Heidi (Sachsaber Jonas)	Laatsch/Mals Schleis/Mals	Erhard Lea Stricker Mara
1B SoGym	Schwiembacher Tamara (Thöni Greta) Sagmeister Dunja (Ortler Maria)	Burgeis/Mals Mals	Tappeiner Anne Basso Alina
2A SoGym	Tschiggfrei Günther (Debora) Tschenett Barbara (Koch Olivia R.)	Prad a. Stj. St. Valentin a.d.H.	Rinner Lena Koch Olivia Regina
2B SoGym	Pileggi Angela (Stecher Leo) Rauner Claudia (Moriggl Marie)	Schluderns Ulten/Mals	Budavari Barnabas Blaas Johanna

3A SoGym	Pircher Brigitte (Stecher Nadine) Rainer Michaela (Lingg Sophie)	Glurns Schluderns	Stecher Nadine Lingg Sophie
3B SoGym	Mair Daniela (Mair Greta) Rauch Simone (Moretti Anna) Klett Claudia (Frischmann Luise)	Goldrain/Latsch Tarsch/Latsch Taufers i.M.	Mair Greta Pirhofer Natalie
4A SoGym	Tschiggfrei Günther (Romina) Patscheider Beate (Sunny)	Prad a. Stj. Mals	Patscheider Sunny Feichtinger Eva
4B SoGym	Alber Marianna (Vanessa) Schuler Werner (Maren)	Kastelbell/Tschars Kortsch/Schlanders	Spechtenhauser Michelle Kofler Sophia
5A SoGym	Oberhofer Tamara (Mair Greta Maria) Pircher Patrizia (Scherer Alissa)	Kortsch/Schlanders Kortsch/Schlanders	Schwarz Fynn Reiner Noah
5B SoGym	Schönthaler Andrea (Abart Lisa)	Schluderns	Edtmayr Leon Abart Lisa
5C SoGym	Stecher Rosa Maria (Frank Stefanie) Gunsch Veronika (Habicher Anke)	Glurns St. Valentin a.d.H.	Frank Stefanie Angerer Lisa

DER DIREKTOR
Werner Oberthaler

Mals, 09.10.2025

Digital unterschrieben von:
Werner Oberthaler
Datum: 09/10/2025 15:54:56

Care- und ZIB-Team

ZIB-TEAM 2025-26

Christian Greis (Teamleiter)

Viktoria Wegmann

Viktoria Veith

Helmut Ausserer

Relindis M. Sandbichler

Tamara Metz

Nadine Stocker

Ruth Habicher

CARE-TEAM 2025-26

Viktoria Wegmann (Teamleiterin)

Christian Greis

Relindis M. Sandbichler

Bernadetta Höllrigl

Koordinatoren

KOORDINATIONEN 2025-26

ICDL: Stefan Schwarz

HOMEPAGE: Armin Rauch

FACHGRUPPENSPRECHER

SOCIAL MEDIA: Marika Ceol

SPRACHFÖRDERUNG: Marika Ceol

INKLUSION: Peter Hofer

EVALUATION, INVALSI, PISA, ERASMUS+: Peter Hofer

GESELLSCHAFTLICHE BILDUNG: Egon Gurschler (FOWI), Helmuth Ausserer (SOGYM),
Martin Daniel (SPORTOBERSCHULE)

JAHRBUCH: Bernadetta Höllrigl

SPORTZEITUNG: Niko Larch

SPIELETAGE: Armin Rauch

FOWI und REGION, FOWI-TAGE, BEGEGNUNG SCHULE-UNTERNEHMEN: Mirko
Stocker

SOGYM-TAG: Viktoria Wegmann

SCHULBESUCHE: Verantwortliche der Schultypen

ÖFFENTLICHKEITSARBEIT: Direktionsrat

PRAKTIKA FOWI: Klassenvorstände

PRAKTIKA SOGYM: Viktoria Wegmann

SCHULBAND: Anna Muscia, Christian Greis

TANZGRUPPE: Carmen Raso

SCHILF

Anmeldungen Schilf: Schuljahr 2025-26

(mit Anzahl Teilnehmerinnen und Teilnehmer)

1. Theater: Schloss Goldrain: Kabarett 8. November (8)
2. Kreativität durch Farben und Klänge: - 4 Anmeldungen
Kreatives Malen mit Zwerger Rita -keine Vorkenntnisse erforderlich –
Ende Jänner, 2 Treffen 2 St.
3. Einführung: Nutzung Fitnessgeräte (2 St.) (8)
4. Yoga-Kurs: Referentin: 6 Treffen (10)
5. „Stärkung der Gemeinschaft“: Kochen, Essen, Spielen
Organisation: Hofer Peter, Rauch Armin (5€) (8)
6. KI im Unterricht (Fortsetzung) –(12)
7. Praktischer Umgang mit Passwörtern - mit Prof. Gianordoli Ralf
(evtl. Anmeldung verlängern)
8. Rechte und Pflichten der Lehrer (24)
9. Fußball für Trainer (9)
10. Naturkosmetik (11)
11. Theater Bozen „Fabian“ 27.02.2026 (8)
12. Krisenkommunikation mit Ruth Warger: am Dienstag, 21.04. (13)
13. Nachhaltige Holznutzung in alpinen Wirtschaftswäldern mit
Felderer Andreas? (4)
14. Kleine Aufwärmspiele für Trainer (M. Müller) - (6)
15. Mobbing – was tun? (3)
evtl. Anmeldung verlängern
16. Brixen Hofburg: kulturhistorische Exkursion r?) – 10 P

- 17. Resilienzförderung (Ruth Warger)**
**Termin: 20. Oktober 2026 15:00-18:00 Uhr – bereits
organisiert**

Tätigkeitspläne FOWI/SOGYM/SPORT

TÄTIGKEITSPLAN FOWI

Schuljahr 2025/26

Ausgewählte Schülerinnen der 3. und 4. Klassen:	Begabtenförderung: mehrtägige Lehrfahrt
Fußballklassen	Testspiele und Lehrfahrt Braunau
bei Interesse, ab der 2. Klasse:	72 Stunden ohne Kompromiss
1., 4. Klassen und neue Schüler:	Arbeitssicherheitskurs
1. bis 3. Klassen:	ICDL - 50,00 Euro SkillsCard (verpflichtend)
bei Interesse, 18-jährige der 4. und 5. Klassen:	Hond in Hond
1. bis 5. Klasse:	Initiativen zur Förderung der Klassengemeinschaft
bei Interesse, 1. bis 5. Klassen:	ZIB/Care
bei Interesse, 1. bis 5. Klassen:	Schulband / Schulfeiern
1. bis 5. Klasse:	Bildungsangebote der OEW
Interessierte ab 17 Jahren:	"Zug der Erinnerung"
	Initiativen und Referenten zur Schulentwicklung
alle Klassen	Begleitung bei Wettkämpfen
4. und 5. Klassen FOWI und SoGym	Begegnung Schule - Unternehmen
alle Klassen	Aktiv-Tag nach der Notenkonferenz
einzelne Klassen FOWI/SOGYM	In den Schuhen des Anderen
	Pädagogischer Tag: Tag der Schulgemeinschaft

Klasse	Theater			Lehrausgänge	ganztägige Lehrausflüge Lehrfahrten Schüleraustausch	Projekte, externe Referenten	
	dt	it	eng				
1A FOWI						FoWi-Tage Klassenlektüre 10€	Medienkompetenz/richtig recherchieren und präsentieren Vortrag Raika: moderne Zahlungsmittel?
1B FOWI					4 Tage Braunau Schüleraustausch und 5 Tage in Mals	Vortrag Sporternährung FoWi-Tage	Medienkompetenz/richtig recherchieren und präsentieren Vortrag Raika: moderne Zahlungsmittel?
2A FOWI					LISE (Optional)	INVALSI English in Action 26.01.-30.01.2026 85 € Brost-Stiftung-Projekt	Raika: moderne Zahlungsmittel? FoWi-Tage externer Referent: Glaube
2B FOWI						INVALSI English in Action 26.01.-30.01.2026 85 €	Raika: moderne Zahlungsmittel? FoWi-Tage externer Referent: Galube
2C FOWI					LISE (Optional)	INVALSI English in Action 26.01.-30.01.2026 85 € Brost-Stiftung-Projekt	Raika: moderne Zahlungsmittel? FoWi-Tage externer Referent: Glaube
3A FOWI					LISE (Optional)	Erste-Hilfe-Kurs - 4 h - Zertifikat 12 €? Brost-Stiftung Projekt FoWi-Tage	Praktikum Medienkompetenz/richtig zitieren und präsentieren Safer Internet Day? externer Referenz: Glaube
3B FOWI						Erste-Hilfe-Kurs - 4 h - Zertifikat ? € Brost-Stiftung Projekt? Autorenlesung Amt für Bibliotheken FoWi-Tage	Praktikum Medienkompetenz/richtig zitieren und präsentieren Safer Internet Day ? 23.-27.09. (9 Schüler) Italienmeisterschaft Fußball
4A FOWI						Schulbar Projekt FOWI & Region FoWi-Tage ÜFA-Messe mit HAK Imst in Mals PLIDA Autorenlesung Amt für Bibliotheken	ÜFA Webseite Praktikum Vortrag Eventmarketing Kochen & Nachhaltigkeit.
4B FOWI						Schulbar Projekt FOWI & Region FoWi-Tage ÜFA-Messe mit HAK Imst in Mals PLIDA Workshop mit Gasttrainer	ÜFA Webseite Praktikum Vortrag Eventmarketing Kochen & Nachhaltigkeit.
5 FOWI						FoWi-Tage Raika Vortrag Projekt FOWI & Region Moderation und Organisation Invalsi Workshop mit Gasttrainer	PLIDA Autorenlesung 15.10. Sepp Mall Projekt Sexualethik mit externem Referenten Projekt Unternehmen Schule? Pro Positiv kommt in die Schule

TÄTIGKEITSPLAN SoGym Schuljahr 2025/26

Ausgewählte Schülerinnen der 2. bis 5. Klassen		Begabtenförderung: mehrtägige Lehrfahrt (27.04-30.04.26)			
1. Klassen, 4. Klassen und neue Schüler		Arbeitssicherheitskurs			
1. bis 5. Klassen		ICDL (50,00 Euro Skills Card)			
bei Interesse, 18 - Jährige der 3., 4. und 5. Klassen		Hond in Hond 3., 4., 5. Klasse SOGYM/FOWI			
bei Interesse, 1.bis 5. Klassen		Angebote aus ZIB/Care			
bei Interesse, 1.bis 5. Klassen		Schulband / Schulfeiern			
1. bis 5. Klassen		Referenten aus den sozialen Bereich			
Interessierte ab 17 Jahren		"Zug der Erinnerung"			
bei Interesse, 2. und 3. Klassen SOGYM, FOWI		Erasmus +			
Plenum		Pädagogischer Tag			
1. bis 5. Klassen		Schulsportmeisterschaften			
5. Klassen		"Invalsi"			
bei Interesse Schüler 2./3. Klassen SOGYM		Schülertausch mit Partnerschule Beilngries (Bayern)			
alle Klassen		Begleitung bei Wettkämpfen			
1. bis 5. Klasse Klasse SOGYM, FOWI		Schulturniere			
1. bis 5. Klassen		Berufsorientierung/Schulvorstellungen			
4. und 5. Kla: SOGYM		Begegnung Schule - Unternehmen ?			
4. und 5. Klassen		Plida (70 Euro)			
1. und 4. Klassen SOGYM		Patentklassen			
1.4.5. Klasse SoGym (Fußball Schwerpunkt)		Fußballspiele laut Spielplan			
1. bis 5. Klassen SoGym und Fowi (Schwerpunkt Bad)		Spiele laut Spielplan			
Klasse	Theater	Lehrausgänge	ganztägige Lehrausflüge	schulrelevante Projekte, externe Referenten	
1A SoGym				Patentklasse 1A-4A	Referenten im Haus: Sozialwissenschaften "mobile Jugendarbeit/Jugenddienst"
				Projekt Teambuilding September	
1B SoGym				Patentklasse 1B-4B	Referenten im Haus: Sozialwissenschaften "mobile Jugendarbeit/Jugenddienst"
				Projekt Teambuilding September	
2A SoGym				English in action 26.-30. Jänner 26	Referenten im Haus: Sozialwissenschaften "Altstätter Roman"
					Landtag Vorbehalt Verkehrsmittel
2B SoGym				English in action 26.-30. Jänner 26	Referenten im Haus: Sozialwissenschaften "Altstätter Roman"
					Landtag Vorbehalt Verkehrsmittel
3A SoGym				FÜ Pädagogik/Puppentheater im Haus	Referenten im Haus: Sozialwissenschaften "Trenkwalder Nadine"
				FÜ Gesundheitslehre / Experimentieren	Erste Hilfe
				FÜ Bewegung und Sport im Haus	Power Check 2.3.4. März 26
				Praktikum 11.05.-22.05.26	homo economicus
3B SoGym				FÜ Pädagogik / Puppentheater im Haus	Referenten im Haus: Sozialwissenschaften "Trenkwalder Nadine"
				FÜ Gesundheitslehre / Experimentieren	Erste Hilfe
				FÜ Bewegung und Sport im Haus	Power Check 5.6.9. März 26
				Praktikum 11.05.-22.05.26	homo economicus
4A SoGym		Autorenlesung 15.10.25 Sepp Mall		FÜ Pädagogik / Vorleseprojekt	Gewerkschaft
				FÜ Gesundheitslehre/Nach-haltigkeit	Spieletage 15./16.11.25
				FÜ Recht / Politik	Themenwoche (08.-14. Jänner 26)
					Praktikum (mit settimana azzurra) 11.05.-22.05.26
4B SoGym				FÜ Pädagogik / Vorleseprojekt	Gewerkschaft
				FÜ Gesundheitslehre / Nach-haltigkeit	Spieletage 15./16.11.25
				FÜ Recht / Politik	Themenwoche (08.-14. Jänner 26)
					Praktikum (mit settimana azzurra) 11.05.-22.05.26
5A SoGym		Sepp Mall Autorenlesung 15.10.25		FÜ Pädagogik	Referenten im Haus: "Flucht rein raus OEW"
				FÜ Gesundheitslehre	SOGYM-TAG
				FÜ Recht/Politik	Sexualethik 19.09.25
					Pro Positiv kommt in die Schule
5B SoGym		Sepp Mall Autorenlesung 15.10.25		FÜ Pädagogik	Referenten im Haus: "Flucht rein raus OEW"
				FÜ Gesundheitslehre	SOGYM-TAG
				FÜ Recht/Politik	Sexualethik 19.09.25
					Pro Positiv kommt in die Schule
5C SoGym		Sepp Mall Autorenlesung 15.10.25		FÜ Pädagogik	Referenten im Haus: "Flucht rein raus OEW"
				FÜ Gesundheitslehre	SOGYM-TAG
				FÜ Recht/Politik	Sexualethik 19.09.25
					Pro Positiv kommt in die Schule

TÄTIGKEITSPLAN SPORT Schuljahr 2025/26

Ausgewählte Schülerinnen der 3. und 4. Klassen:			Begabtenförderung: mehrtägige Lehrfahrt		
2. - 5. Klasse			Operation Day Work		
1., 4. Klassen und neue Schüler			Arbeitssicherheitskurs		
1. bis 3. Klassen			ICDL - freiwillige Teilnahme (50,00 Euro)		
1.bis 5. Klassen			ZIB/Care		
			Pädagogischer Tag		
			Bildungs- und Trainingsangebote für Heimschüler*innen an Wochenenden		
alle Klassen:			Begleitung bei Wettkämpfen; Mentaltraining		
1. bis 5. Klassen:					
alle Klassen:					
2. und 5. Klassen:					
Klasse	Theater	Lehrausgänge	gantägige Lehrausflüge		Schüleraustausch, Projekte, externe Referenten
			Lehrfahrten	Schüleraustausch	
1A SPORT					Vortrag moderne Zahlungsformen
					Fowi-Tage
1B SPORT					Vortrag moderne Zahlungsformen
					Fowi-Tage
2A SPORT					Vortrag moderne Zahlungsformen
					Externer Referent: Glaube
2B SPORT					Fowi-Tage
					Erste-Hilfe-Kurs
2C SPORT					Vortrag moderne Zahlungsformen
					Externer Referent: Glaube
3A SPORT					Fowi-Tage
					Erste-Hilfe-Kurs
3B SPORT					English in action
					Fowi-Tage
4A SPORT					Erste-Hilfe-Kurs
					English in action
5A SPORT					Fowi-Tage
					Erste-Hilfe-Kurs
5B SPORT					Nachhaltigkeit
					Plida
					Fowi-Tage
					Eventmarketing Vortrag
					Sozialethik mit Expertenvortrag
					Plida
					Fowi-Tage
					Sozialethik mit Expertenvortrag
					Plida
					Fowi-Tage
					Pro Positiv kommt in die Schule

Qualitätskonzept OSZ Mals Teil C

1. Evaluation der Sprachförderung neu (Wirksamkeit der Maßnahmen):

Zeitraum: Herbst 2023 und Frühjahr 2024

Zielgruppe: Lehrpersonen und Schüler*innen

Instrument: Fragebogen (IQES), vergleichende Kompetenztests 3-mal pro Jahr (Herbst/Frühjahr)

SCHILF: Sprachförderung

2. Planung der Absolventenbefragung für das Schuljahr 25/26, Zielgruppe eingrenzen, Fragestellungen festlegen, Instrumente festlegen und ev. bereits einen Fragebogen für eine Probebefragung entwickeln.
3. Vorstellung und Verabschiedung des neuen langfristigen Qualitätskonzepts für das OSZ Mals durch das Lehrerkollegium.
4. Die AG Evaluation wird dem Lehrerkollegium Materialien und Ressourcen zur Verfügung stellen, um die Implementierung einer Feedback-Kultur zu unterstützen. Es werden Instrumente für die Feedbackgestaltung angeboten, einschließlich des Zugangs zu IQES-online. Darüber hinaus erhalten all jene, die diese Ressourcen einsetzen wollen, Unterstützung, um sie gezielt und effizient zu nutzen. Um die Bewusstseinsbildung für dieses wichtige Thema zu fördern, wird die Schulgemeinschaft regelmäßig über die Bedeutung einer Feedback-Kultur informiert und eingeladen, die Ressourcen der AG Evaluation zu nutzen.
5. Überarbeitung des Konzeptes zur Inklusion mit Blick auf das Konzept Wege der Bildung 2030 – Schwerpunkte:
 - a. Evaluation der FOWI-Tage
 - b. Evaluative Begleitung zum Konzept der Sprachförderung